



LISA - VERSION 3.68

Diese Release-Notes beschreiben die Neuerungen der Version 3.68. Die Release-Notes der Version 3.67 und älter sind in separaten Dokumenten pro Release beschrieben.

NEUERUNGEN NACH MODULEN

GRUNDMODUL

- **Ansätze Koa-S rückwirkend ändern**
Wenn in der Maske „Koa-S“ der Ansatz einer statistischen Kostenart geändert wird, so erscheint beim Speichern eine Abfrage, ob der Ansatz auch in den bisher erfassten Daten geändert werden soll.

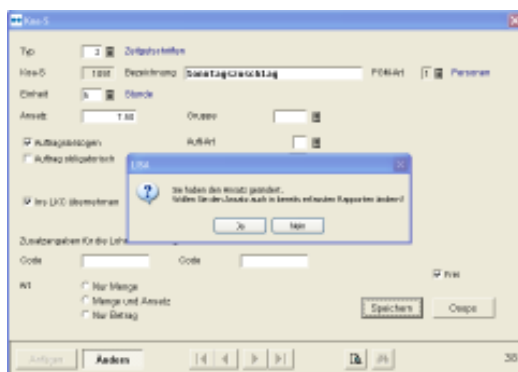

Ebenfalls kann über „Allerlei“, „Ansätze rückwirkend ändern“ der Ansatz einer Koa-S rückwirkend geändert werden.

KREDITKONTROLLE

- **Kontoübersicht mit 7 Stellen**
Die Auswertung „Kontoübersicht mit Stellen“ weist statt wie bisher 6 neu bis zu 7 Stellen aus.
- **Budget übernehmen/löschen**
In der Maske „Budget“ („Stammdaten“, „Kreditkontrolle“) können die Budget für das Folgejahr übernommen werden. Bisher war dazu allerdings ein exklusiver Zugriff auf die Daten nötig, womit diese Funktion nur zu Randzeiten verwendet werden konnte. Neu wird nun auf den exklusiven Zugriff verzichtet, womit die Funktion jederzeit ausgeführt werden kann.

INDIVIDUELLE RAPPORTIERUNG

- **Auswahl von Aufträgen (F5)**

In den Optionen (Register „Auswahl Aufträge / PGM“) wurden einige neue Sortier- und Filtermöglichkeiten für die Auswahl von Aufträgen mittels F5 eingebaut.

Neue Sortierungen:

- Art, Gruppe, Bezeichnung
- Art, Bezeichnung
- Bezeichnung
- Aufträge bestimmter Stellen zuerst

Neue Filtermöglichkeiten:

- Nur Aufträge bestimmter Stellen
- Filter auf erfasste Werte



Der Filter auf erfasste Werte kann wie folgt verwendet werden: Ist die Option aktiviert und man erfasst Auftrags-Art und Auftrags-Gruppe, so erscheinen in der Auswahl mit F5 nur Aufträge, welche dieser Art/Gruppe entsprechen.

- **Automatische Zuschläge**

Mittels Konfiguration in der Datei LI-SA.INI können gewisse Koa-S-Zuschläge aus erfassten Koa-I-Rapporten per Knopfdruck erzeugt werden.

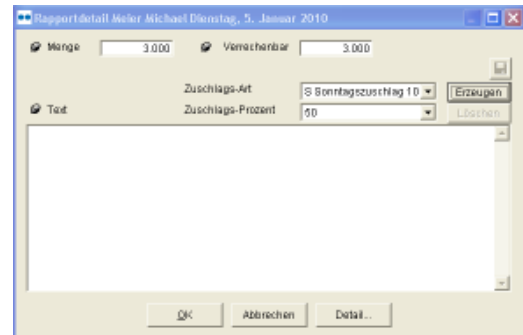

Für detaillierte Informationen zur Verwendung dieser Funktionalität können Sie uns gerne kontaktieren.

FAKTURIERUNG

- **Kostenansätze auf 9 erweitert**

Die Anzahl der zur Verfügung stehenden Ansätze im Leistungsverzeichnis wurde von 3 auf 9 erhöht.

Februar 2010